

LLANES: CAMPEONATO DE ESPAÑA FEMENINO

Cuevas, campeona por sexta vez

La madrileña María Luisa Cuevas ha vencido en el 32º Campeonato de España Femenino, que se celebró, del 10 al 17 de septiembre, en la ciudad asturiana de Llanes.

En la séptima ronda marchaba en cabeza Mónica Vilar, quien se enfrentaba a Nieves García. Con su empate y la victoria de Cuevas, se situaba ésta en cabeza, con seis puntos, empatada con Mónica, seguidas de Beatriz Alfonso, con 5,5 y Nieves García y Pilar Soto, con 5.

En la octava y última ronda Cuevas se enfrentaba, con negras, a Pi-

lar Soto, a la que venció, mientras que finalizaban en tablas las partidas Beatriz Alfonso/Mónica Vilar y Lutgarda González/Nieves García. Esto permitía a la madrileña proclamarse campeona de España, por sexta vez, seguida de la joven catalana Mónica Vilar, quien se alzó con un meritorio subcampeonato. La campeona del pasado año, Beatriz Alfonso, finalizó en tercera posición, lo que dice mucho acerca de su consolidación como jugadora.

Era la primera vez que se disputaba en Asturias una final del Campeonato nacional femenino y, según

todas las informaciones, esta edición tuvo un desarrollo espléndido. Los salones del Casino de Llanes sirvieron de marco y sala de juego. El campeonato estuvo patrocinado por el Ayuntamiento de Llanes, la Caja de Ahorros de Asturias y el Banco de Santander.

Las participantes fueron alojadas en el hotel Las Rocas, donde recibieron un magnífico trato y hospedaje, mientras que la organización y promoción directa del campeonato corrió a cargo del Club Torre de Llanes y sus entusiastas dirigentes Miguel Angel Armas y Angel Ricardo Morales. De árbitro principal actuó José Luis Fanjul. Nos consta que todos ellos se desvivieron por llevar a cabo un gran campeonato. No faltaron expresivos carteles y cumplidos boletines. Ojalá que el año próximo alguien pueda superarlos, que es decir mucho.



María Luisa Cuevas se quitó la espina del pasado año, consiguiendo su sexto campeonato nacional.

○ D. ANTON
● B. ALFONSO
Gambito de Rey (C35)

1. e4 e5 2. f4 ef4 2. ♘f3 ♙e7 4. ♙c4 ♘f6 5. e5 ♘g4 6. o-o ♘c6 7. d4 d5 8. ed6 ♗×d6 9. ♘c3 o-o 10. ♘d5 ♘e3 11. ♘×e3 fe3 12. ♙×e3 ♙g4 13. h3 ♙h5 14. ♗d2 ♙f6 15. c3 ♙g6 16. ♙f4 ♗d7 17. ♗ae1 ♘h5 18. ♙d3 ♙×d3 19. ♗×d3 c5 20. ♙e5 ♙e7 21. ♗e4 ♗ae8 22. ♙h2 cd4 23. ♘e5 ♗b5 24. ♘×f7 ♙f6 25. ♘d6 ♗×e4 26. ♘×b5 ♗×e1 27. ♗×e1 dc3 28. bc3 a6 29. ♙c7 ♘c4 30. ♘d4 ♗c8 31. ♙f4 ♘f7 32. ♗b1 b5 33. ♘e2 ♘b6 34. ♗b3 ♘a4 35. ♙d2 ♗d8 36. ♙e1 ♗d1 37. ♘f2 ♘c5 38. ♗b2 ♘d3+ (0:1)

Llanes 1991 32º Campeonato de España Femenino

Jugadores	Comunidad	Puntos	Prog.
1 M. L. CUEVAS	Madrid	7	
2 M. VILAR	Cataluña	6,5	
3 B. ALFONSO	Cataluña	6	
4 N. GARCIA	Madrid	5,5	27,0
5 A. DIAZ	Rioja	5,5	23,0
6 L. GONZALEZ	Canarias	5	25,5
7 C. JOVER	Valencia	5	24,5
8 M. CALZETTA	Baleares	5	24,5
9 D. ANTON	Castilla-León	5	24,5
10 I. HERNANDO	Cataluña	5	20,5
11 P. SOTO	País Vasco	5	20,0
12 P. COBELAS	Madrid	4,5	23,0
13 L. GONZALEZ	Galicia	4,5	21,5
14 R. RODRIGUEZ	Andalucía	4,5	20,5
15 C. SALAS	Cantabria	4,5	18,0
16 E. VELASCO	Madrid	4	21,0
17 M. MUÑOZ	País Vasco	4	21,0
18 Y. MONTLLOR	Valencia	4	18,0
19 E. SUAREZ	Castilla-La Mancha	4	18,0
20 E. RIVERO	Asturias	4	17,5
21 L. PARDILLA	Canarias	4	17,0
22 A. SANCHO	Aragón	4	17,0
23 Y. CEFERINO	Asturias	4	16,0
24 N. ULZURRUN	Valencia	4	14,0
25 B. POLO	Baleares	3,5	17,0
26 I. AMADO	Galicia	3,5	16,0
27 A. GARCIA	País Vasco	3,5	15,0
28 G. RUBIO	Cataluña	3	14,0
29 C. OLEA	Asturias	3	13,0
30 M. PEÑAMARIA	Madrid	2,5	14,0
31 O. FERNANDEZ	Asturias	2,5	9,0
32 T. ARMAS	Asturias	2,5	9,0
33 I. DOMINGO	Extremadura	2	12,0
34 L. JORDANA	Navarra	2	7,0
35 R. SANZ	Asturias	1,5	7,0
36 A. CASTAÑO	Murcia	1,5	2,0

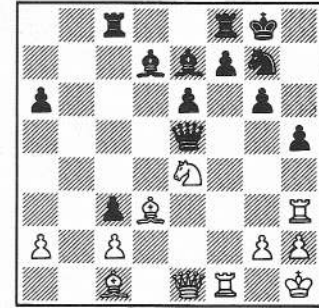

fg6 33. ♖f7+ ♔h7 34. ♗×g6+ ♔g8
35. ♖f7++ (1:0)

○ P. SOTO
● M. L. CUEVAS
Sistema Veresov (D01)

1. d4 d5 2. ♘c3 ♘f6 3. ♙g5
♘bd7 4. f3 c5 5. e4 cd4 6. ♙×f6 ef6
7. ♗×d4 ♙c5 8. ♗d3 ♗b6 9. ♘×d5
♗×b2 10. ♙d1 o-o 11. ♗b3 ♗e5 12.
♘h3 f5 13. ♘g5 fe4 14. ♘×e4 ♘b6
15. ♗c3 ♗×c3+ 16. ♘×c3 ♙e6 17.
♘×b6 ♙×b6 18. ♘a4 ♙a5+ 19.
♘f2 ♙ac8 20. ♙d3 b5 21. ♘b2 ♙c3
22. ♙b1 ♙×a2 23. ♙a1 ♙d5 24.
♙hb1 b4 25. ♘f1 ♙d4 26. ♙a4 ♙c5
27. ♙a6 ♙c7 28. ♘d3 ♙d6 29.
♘×b4 ♙e6 30. ♙b5 g6 31. ♘c6
♙c5 32. ♙ba1 ♙b6 33. c4 ♙f5 34.
♙c1 ♙d3+ 35. ♘e1 ♙c5 36. ♘d2
♙f5 37. ♙ca1 ♙e8 38. ♙e1 ♙d7+
39. ♘c3 ♙×e1 40. ♘×a7 ♙×a7
(0:1)

XXXII CAMPEONATO de ESPAÑA FEMENINO de AJEDREZ

CASINO DE LLANES

10 al 18 SETIEMBRE 1991

ORGANIZA Club de Ajedrez TORRE DE LLANES PATROCINA Excmo. Ayuntamiento de Llanes Federación Española de Ajedrez COLABORA F.A.D.A.

Caja de Ahorros de Asturias

○ M. VILAR
● E. VELASCO
Defensa Siciliana (B84)

1. e4 c5 2. ♘f3 d6 3. d4 cd4 4.
♘×d4 ♘f6 5. ♘c3 a6 6. ♙e2 e6 7.
♙e3 ♘bd7 8. f4 ♗c7 9. ♙f3 ♙e7
10. o-o o-o 11. ♗e1 ♘b6 12. ♙d1
♘c4 13. ♙c1 ♙d7 14. ♘h1 ♙ac8
15. ♙d3 b5 16. b3 b4 17. bc4 bc3
18. e5 de5 19. fe5 ♘e8 20. ♙e4
♗×c4 21. ♙h3 g6 22. ♘f3 ♘g7 23.
♘g5 h5 24. ♙d3 ♗d5 25. ♘e4
♗×e5

(Ver diag. siguiente)

26. ♙a3 ♙×g5 27. ♘×g5 ♗×g5
28. ♙×f8 ♘×f8 29. ♙g3 ♗h6 30.
♙×g6 ♗h8 31. ♗e5 ♘g8 32. ♗f6

★ ★ ★

LA NOTACION ALGEBRAICA

a8	b8	c8	d8	e8	f8	g8	h8
a7	b7	c7	d7	e7	f7	g7	h7
a6	b6	c6	d6	e6	f6	g6	h6
a5	b5	c5	d5	e5	f5	g5	h5
a4	b4	c4	d4	e4	f4	g4	h4
a3	b3	c3	d3	e3	f3	g3	h3
a2	b2	c2	d2	e2	f2	g2	h2
a1	b1	c1	d1	e1	f1	g1	h1